

NR 71/02.06.2020

## DECLARAȚIE DE AVERE

Subsemnatul/Subsemnata,  
de \_ inspector  
CNP

Benic R. Andrei  
la \_\_\_\_\_ D.G.I.T.L. Sector 6 \_Bucuresti\_  
domiciliul Bucuresti, Sect 6

având funcția

cunoscând prevederile art. 292 din Codul penal privind falsul în declarații, declar pe proprie răspundere că împreună cu familia<sup>1)</sup> dețin următoarele:

.....

\*1) Prin familie se înțelege soțul/soția și copiii aflați în întreținerea acestora.

### I. Bunuri imobile

#### 1. Terenuri

##### NOTĂ:

Se vor declara inclusiv cele aflate în alte țări.

[REDACTED]						
-	-	-	-	-	-	-
-	-	-	-	-	-	-
-	-	-	-	-	-	-
-	-	-	-	-	-	-

\* Categoriile indicate sunt: (1) agricol; (2) forestier; (3) intravilan; (4) luciu de apă; (5) alte categorii de terenuri extravilane, dacă se află în circuitul civil.

\*2) La "Titular" se menționează, în cazul bunurilor proprii, numele proprietarului (titularul, soțul/soția, copilul), iar în cazul bunurilor în coproprietate, cota-parte și numele coproprietarilor.

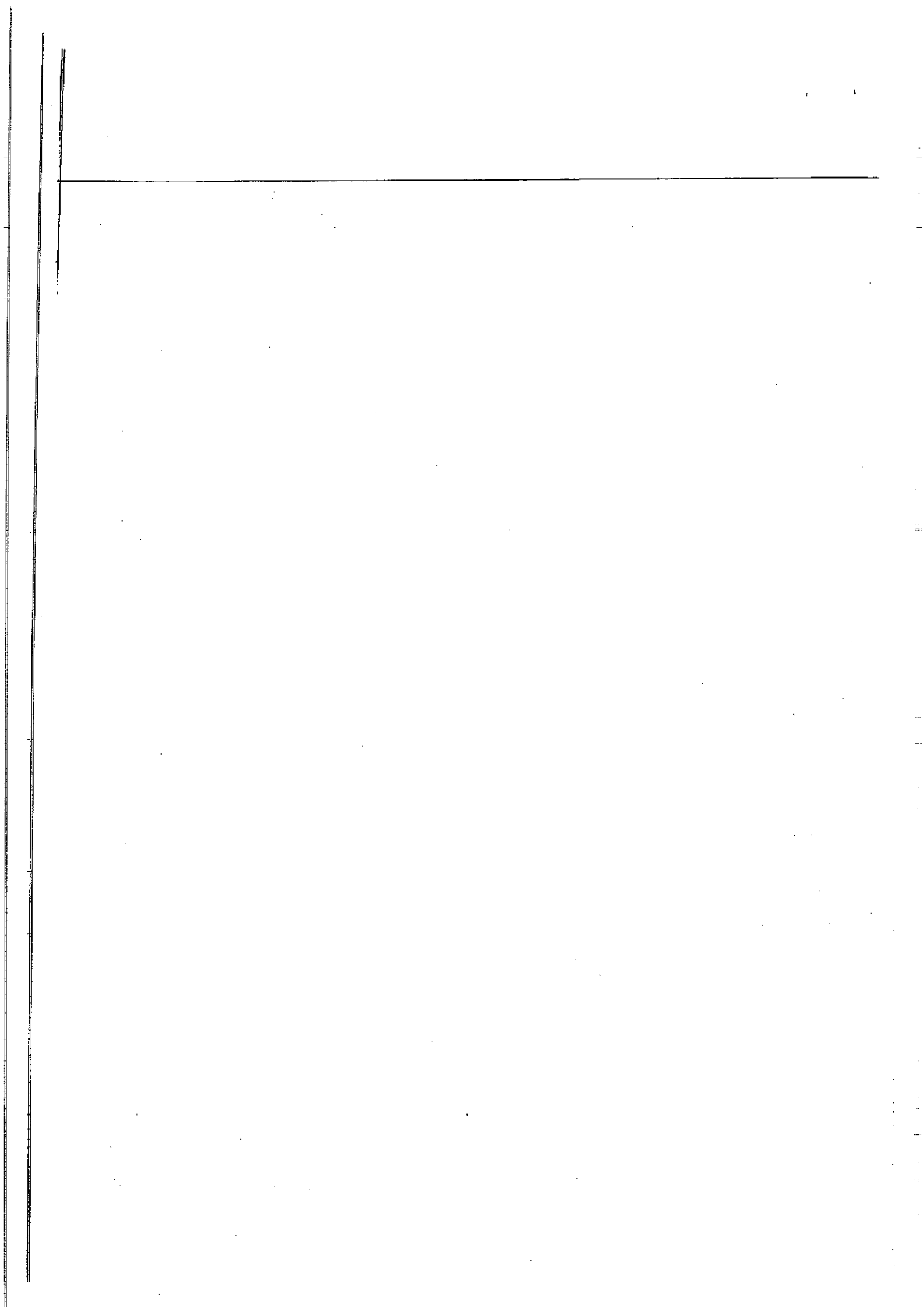

## 2. Clădiri

### NOTĂ:

Se vor declara inclusiv cele aflate în alte țări.

Tipul proprietății	Țara	Adresa	Categoria	Valoarea	Titular
-	-	-	-	-	-
-	-	-	-	-	-
-	-	-	-	-	-
-	-	-	-	-	-

\* Categoriile indicate sunt: (1) apartament; (2) casă de locuit; (3) casă de vacanță; (4) spații comerciale/de producție.

\*2) La "Titular" se menționează, în cazul bunurilor proprii, numele proprietarului (titularul, soțul/soția, copilul), iar în cazul bunurilor în coproprietate, cota-parte și numele coproprietarilor.

## II. Bunuri mobile

1. Autovehicule/autoturisme, tractoare, mașini agricole, șalupe, iahturi și alte mijloace de transport care sunt supuse înmatriculării, potrivit legii

Tipul vehiculului	Țara	Modelul	Valoarea	Titular
-	-	-	-	-
-	-	-	-	-
-	-	-	-	-
-	-	-	-	-
-	-	-	-	-
-	-	-	-	-

2. Bunuri sub formă de metale prețioase, bijuterii, obiecte de artă și de cult, colecții de artă și numismatică, obiecte care fac parte din patrimoniul cultural național sau universal, a căror valoare însumată depășește 5.000 de euro

### NOTĂ:

Se vor menționa toate bunurile aflate în proprietate, indiferent dacă ele se află sau nu pe teritoriul României la momentul declarării.

Tipul bunului	Țara	Valoarea	Titular
-	-	-	-
-	-	-	-
-	-	-	-
-	-	-	-
-	-	-	-

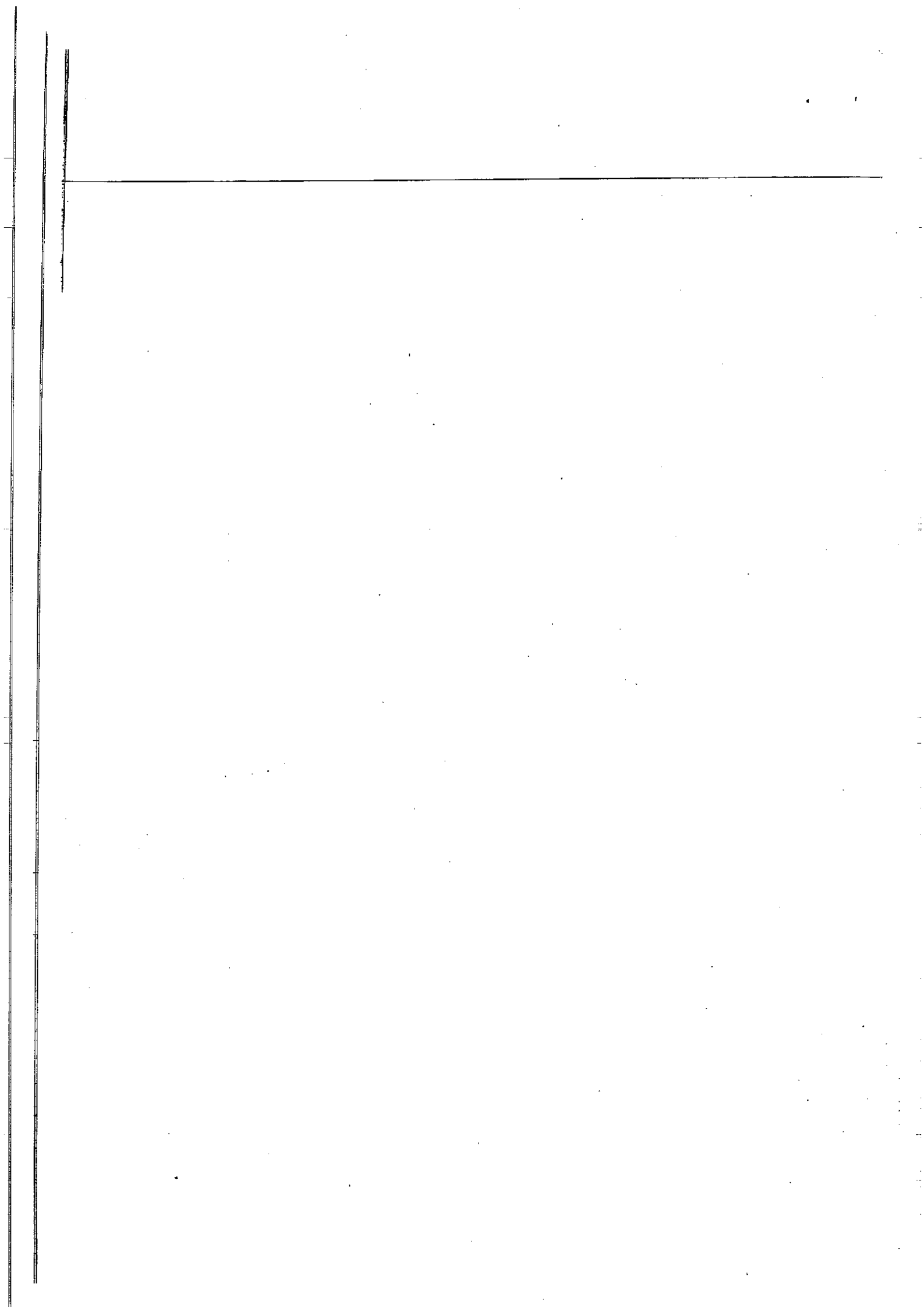

**III. Bunuri mobile, a căror valoare depășește 3.000 de euro fiecare, și bunuri imobile înstrăinate în ultimele 12 luni**

Tipul bunului	Valoarea	Tipul bunului	Valoarea
-	-	-	-
-	-	-	-

**IV. Active financiare**

**1. Conturi și depozite bancare, fonduri de investiții, forme echivalente de economisire și investire, inclusiv cardurile de credit, dacă valoarea însumată a tuturor acestora depășește 5.000 de euro**

**NOTĂ:**

Se vor declara inclusiv cele aflate în bănci sau instituții financiare din străinătate.

Tipul contului/depozitului/fondului de investiții/formei echivalente de economisire și investire	Valoarea	Tipul contului/depozitului/fondului de investiții/formei echivalente de economisire și investire	Valoarea
-	-	-	-
-	-	-	-
-	-	-	-
-	-	-	-
-	-	-	-
-	-	-	-
-	-	-	-

*\*Categoriile indicate sunt: (1) cont curent sau echivalente (inclusiv card); (2) depozit bancar sau echivalente; (3) fonduri de investiții sau echivalente, inclusiv fonduri private de pensii sau alte sisteme cu acumulare (se vor declara cele aferente anului fiscal anterior).*

**2. Plasamente, investiții directe și împrumuturi acordate, dacă valoarea de piață însumată a tuturor acestora depășește 5.000 de euro**

**NOTĂ:**

Se vor declara inclusiv investițiile și participările în străinătate.

Tipul plasamentului/investiției/împrumutului	Valoarea	Tipul plasamentului/investiției/împrumutului	Valoarea
-	-	-	-
-	-	-	-
-	-	-	-
-	-	-	-
-	-	-	-

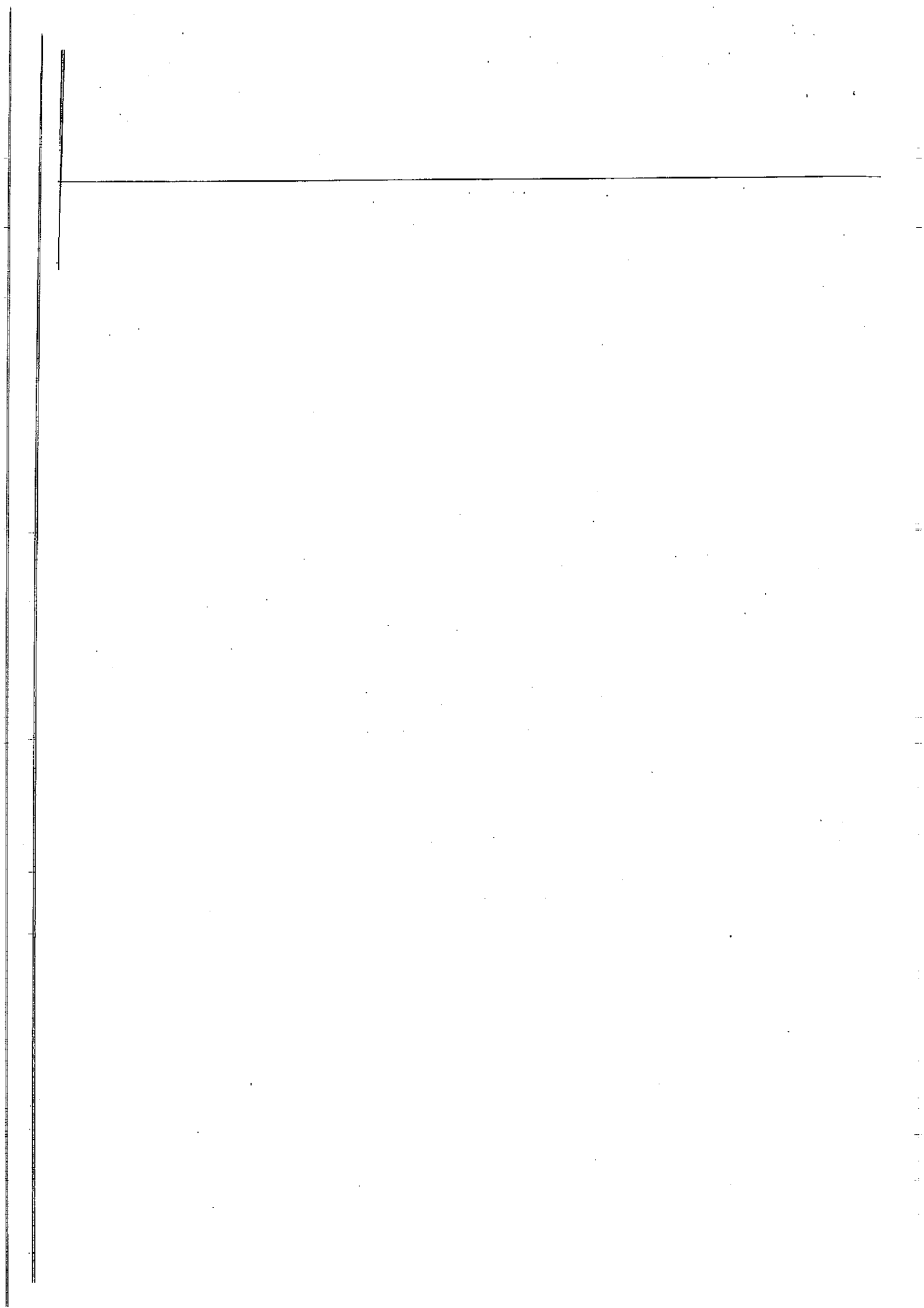

\*Categoriile indicate sunt: (1) hârtii de valoare deținute (titluri de stat, certificate, obligațiuni); (2) acțiuni sau părți sociale în societăți comerciale; (3) împrumuturi acordate în nume personal.

**3. Alte active producătoare de venituri nete, care însumate depășesc echivalentul a 5.000 de euro pe an:**

.....  
 .....  
 .....

**NOTĂ:**

Se vor declara inclusiv cele aflate în străinătate.

**V. Datorii**

Debite, ipoteci, garanții emise în beneficiul unui terț, bunuri achiziționate în sistem leasing și alte asemenea bunuri, dacă valoarea însumată a tuturor acestora depășește 5.000 de euro

**NOTĂ:**

Se vor declara inclusiv pasivele financiare acumulate în străinătate.

-	-	-	-
-	-	-	-
-	-	-	-
-	-	-	-
-	-	-	-

**VI. Cadouri, servicii sau avantaje primite gratuit sau subvenționate față de valoarea de piață, din partea unor persoane, organizații, societăți comerciale, regii autonome, companii/societăți naționale sau instituții publice românești sau străine, inclusiv burse, credite, garanții, decontări de cheltuieli, altele decât cele ale angajatorului, a căror valoare individuală depășește 500 de euro\***

1.1. Titular	-	-	-
	-	-	-
1.2. Soț/soție	-	-	-
	-	-	-
1.3. Copii	-	-	-
	-	-	-

\*Se exceptează de la declarare cadourile și tratațiile uzuale primite din partea rudelor de gradul I și al II-lea.

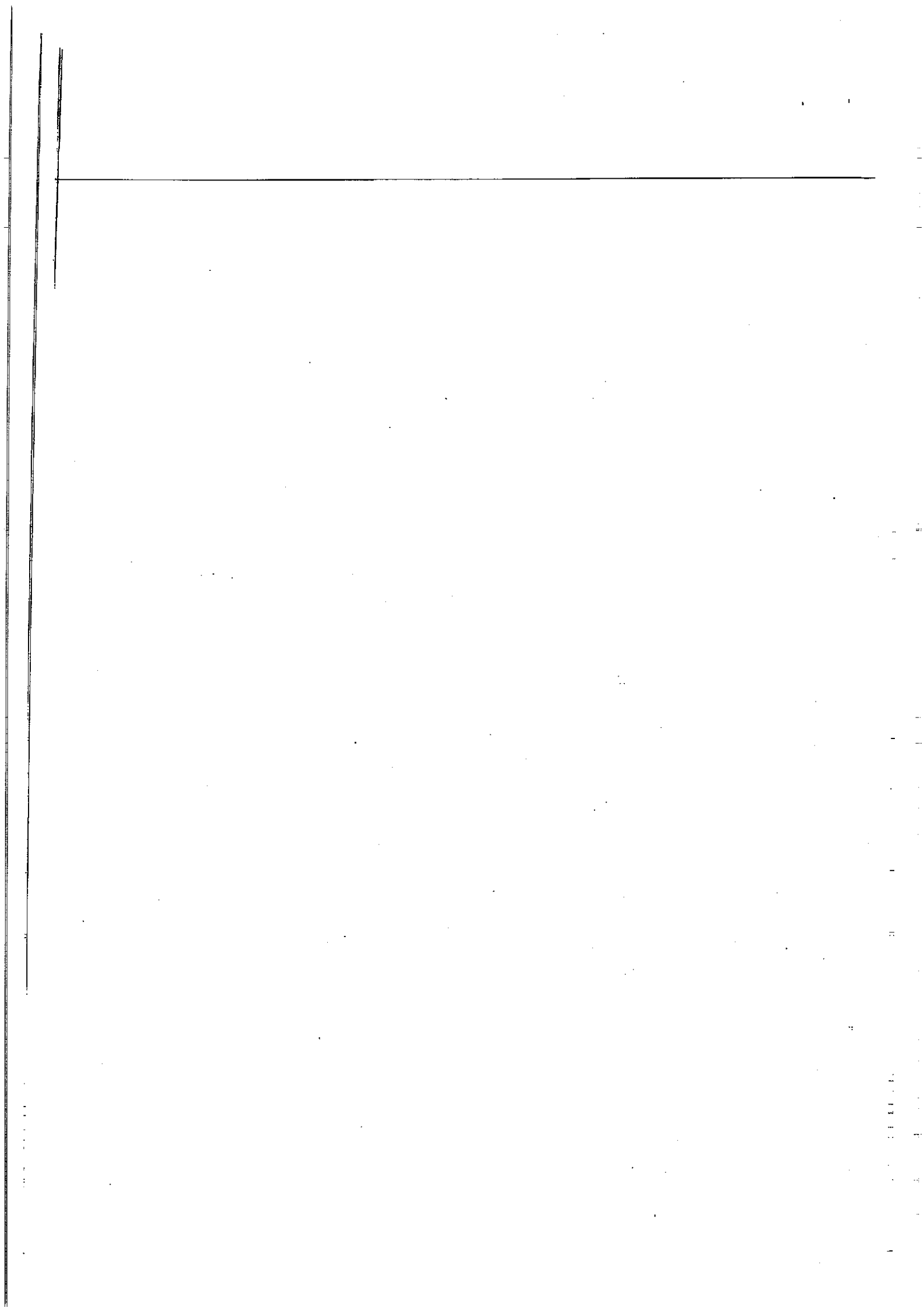



VII. Venituri ale declarantului și ale membrilor săi de familie, realizate în ultimul an fiscal încheiat (potrivit art. 41 din Legea nr. 571/2003 privind Codul fiscal, cu modificările și completările ulterioare)

NOTĂ:

Se vor declara inclusiv veniturile provenite din străinătate.

Venituri din salarii			
Cat. de persoana	Denumirea unitatii de incalzire	Funcția	Suma veniturilor nete
<b>1.1. Titular</b>			
Benic Andrei	D.G.I.T.L. S6/Drumul Taberei nr.18	Inspector	33.520 lei
<b>1.2. Soț/soție</b>			
	-	-	-
<b>1.3. Copii</b>			
	-	-	-
<b>Venituri din activități independente</b>			
<b>2.1. Titular</b>			
	-	-	-
<b>2.2. Soț/soție</b>			
	-	-	-
<b>Venituri din activități agricole</b>			
<b>3.1. Titular</b>			
	-	-	-
<b>3.2. Soț/soție</b>			
	-	-	-
<b>Venituri din activități comerciale</b>			
<b>4.1. Titular</b>			
	-	-	-
<b>4.2. Soț/soție</b>			
	-	-	-
<b>Venituri din activități financiare</b>			
<b>5.1. Titular</b>			
	-	-	-
<b>5.2. Soț/soție</b>			
	-	-	-
<b>Venituri din activități imobiliare</b>			
<b>6.1. Titular</b>			
	-	-	-
<b>6.2. Soț/soție</b>			
	-	-	-

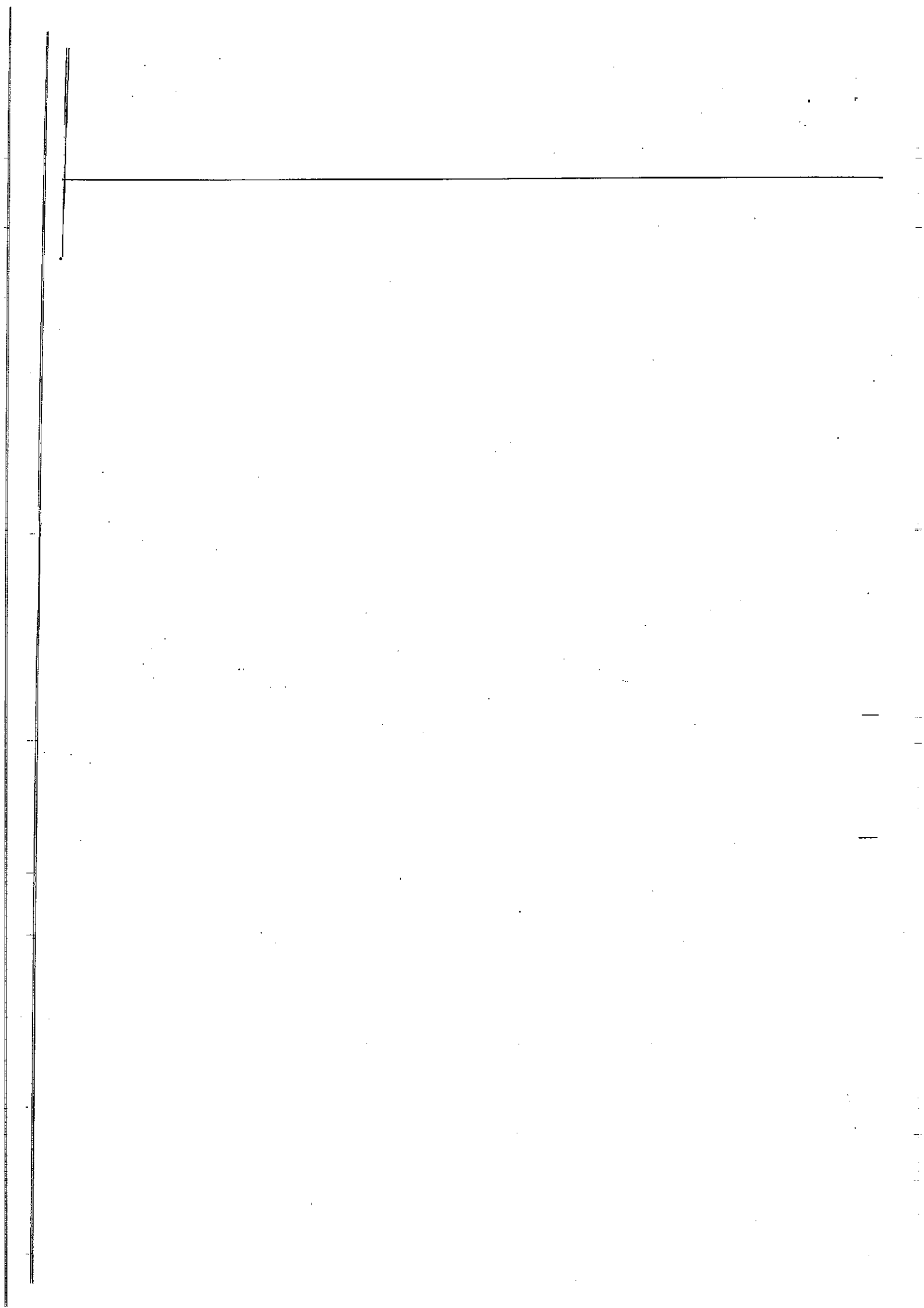

Categoria beneficiarului	Numar de copii	Numar de persoane dependente	Numar de persoane dependente
<b>7.1. Titular</b>			
	-	-	-
<b>7.2. Soț/soție</b>			
	-	-	-
<b>7.3. Copii</b>			
	-	-	-
<b>8. Mențiuni în alte surse</b>			
<b>8.1. Titular</b>			
	-	-	-
<b>8.2. Soț/soție</b>			
	-	-	-
<b>8.3. Copii</b>			
	-	-	-

Prezenta declarație constituie act public și răspund potrivit legii penale pentru inexactitatea sau caracterul incomplet al datelor menționate.

Data completării

02.06.2020

Semnătura

.....



**DECLARAȚIE DE INTERESE**

Subsemnatul/Subsemnata  
de \_ inspector  
CNP

Benic R. Andrei  
la \_\_\_\_\_ D.G.I.T.L Sector 6 Bucuresti  
domiciliul Sect. 6 Bucuresti

având funcția

cunoscând prevederile art. 292 din Codul penal privind falsul în declarații, declar pe propria răspundere:

Unitatea – denumirea și adresa –	Calitatea deținută	Nr. de părți sociale sau de acțiuni	Valoarea totală a părților sociale și/sau a acțiunilor
1.1.....	-	-	-
-	-	-	-
-	-	-	-
-	-	-	-
-	-	-	-
-	-	-	-
-	-	-	-
Unitatea – denumirea și adresa –	Calitatea deținută	Valoarea beneficiilor	
2.1.....	-	-	-
-	-	-	-
-	-	-	-
-	-	-	-
-	-	-	-
3.1.....	-	-	-
-	-	-	-
-	-	-	-
-	-	-	-
4.1.....	-	-	-
-	-	-	-
-	-	-	-

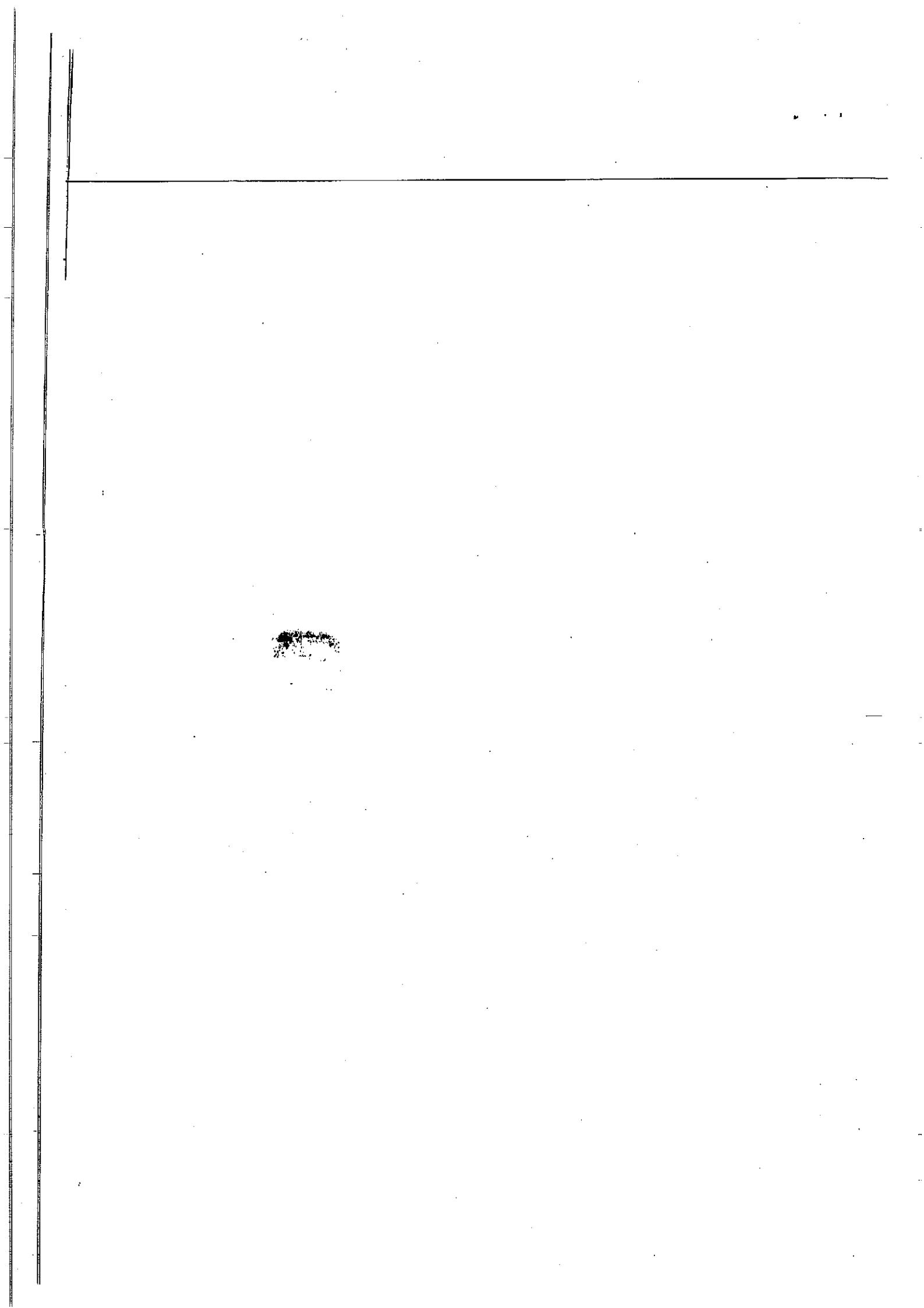

5.1 Beneficiarul de contract: numele, prenumele/denumirea și adresa	Instituția contractantă: denumirea și adresa	Procedura prin care a fost încredințat contractul	Tipul contractului	Data încheierii contractului	Durata contractului	Valoarea totală a contractului
Titular .....	-	-	-	-	-	-
Soț/soție .....	-	-	-	-	-	-
Rude de gradul I <sup>1)</sup> ale titularului .....	-	-	-	-	-	-
Societăți comerciale/ Persoană fizică autorizată/ Asociații familiale/ Cabinete individuale, cabinete asociate, societăți civile profesionale sau societăți civile profesionale cu răspundere limitată care desfășoară profesia de avocat/ Organizații neguvernamentale/ Fundații/ Asociații <sup>2)</sup>	-	-	-	-	-	-

<sup>1)</sup> Prin *rude de gradul I* se înțelege părinți pe linie ascendentă și copii pe linie descendentă.

<sup>2)</sup> Se vor declara numele, denumirea și adresa beneficiarului de contract unde, prin calitatea deținută, titularul, soțul/soția și rudele de gradul I obțin contracte, așa cum sunt definite la punctul 5.

**Prezenta declarație constituie act public și răspund potrivit legii penale pentru inexactitatea sau caracterul incomplet al datelor menționate.**

**Data completării**

.....02.06.2020.....

**Semnătura**

.....

